プリント色【プラスワンカラー】

PC-1	PC-28	PC-55
PC-2	PC-29	PC-56
PC-3	PC-30	PC-57
PC-4	PC-31	PC-58
PC-5	PC-32	PC-59
PC-6	PC-33	
PC-7	PC-34	
PC-8	PC-35	
PC-9	PC-36	
PC-10	PC-37	
PC-11	PC-38	
PC-12	PC-39	
PC-13	PC-40	
PC-14	PC-41	
PC-15	PC-42	
PC-16	PC-43	
PC-17	PC-44	
PC-18	PC-45	
PC-19	PC-46	
PC-20	PC-47	
PC-21	PC-48	
PC-22	PC-49	
PC-23	PC-50	
PC-24	PC-51	
PC-25	PC-52	
PC-26	PC-53	
PC-27	PC-54	

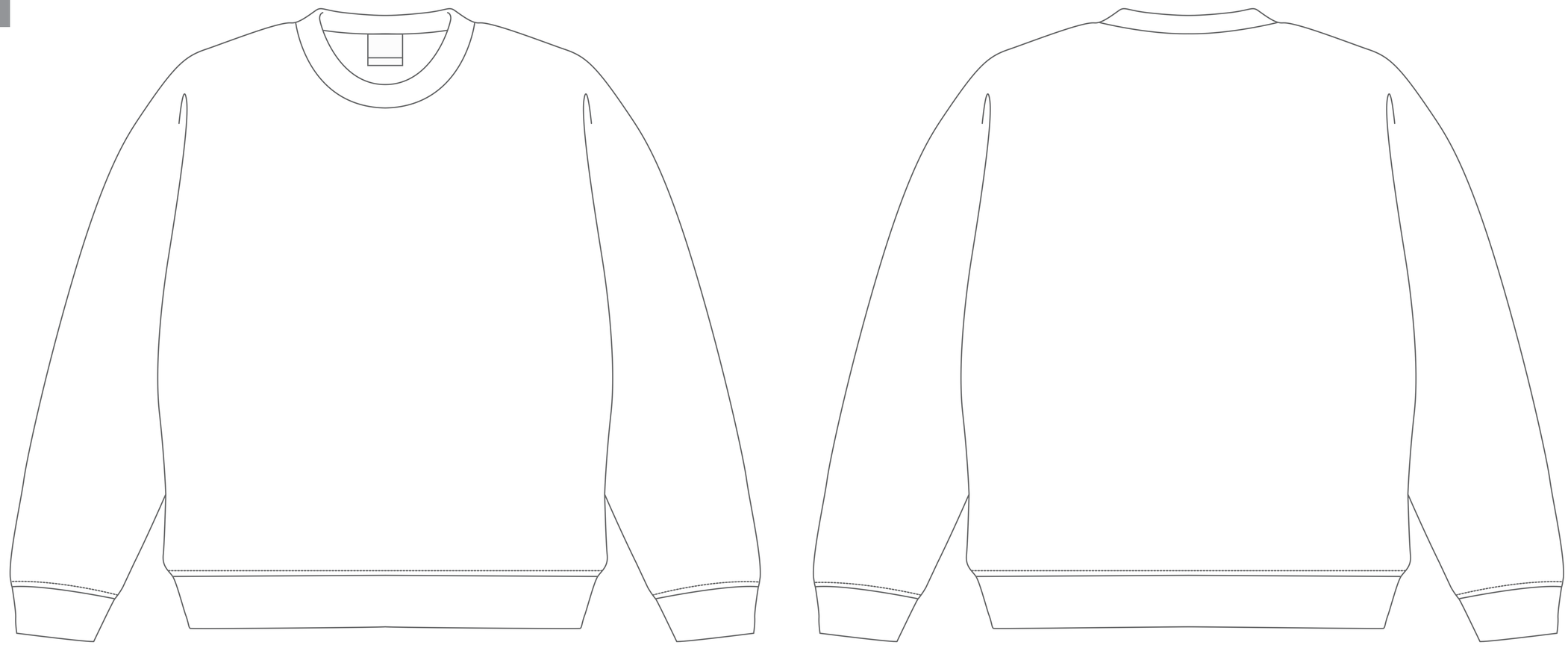

デザインご製作上の注意点

イラストレータでご製作の場合

- ●AI形式、EPS形式、PDF形式にてご入稿ください。(バージョン:CCまで)
- ●カラーモード:CMYKでご製作ください。
- ●文字はアウトライン処理を行ってください。
- ●プリント色は、プラスワンカラーよりお選びいただくか、もしくはPANTONEまたはDICのチップでご指定下さい。
- ●加工上、印刷色の仕上りが若干変わる場合もございます。予めご了承ください。
- ●リンク設定で画像を配置される場合は、埋め込み、もしくは元データも一緒に入稿ください。
- ●ぼかし、ドロップシャドウ、効果は、加工上表現できないこともありますので、ご使用をお控えください。
- ●デザインをご製作時は、原寸サイズにて下記の太さにご注意ください。線の太さ:通常1pt以上、ヌキ部分は2pt以上でご製作ください。

※それ以下の太さは、潰れたりかすれたりなど、きれいに表現できない場合もございます。

塗り:1pt(0.35mm)以上

プリントされる所

抜き:2pt(0.7mm)以上

プリントされない所

フォトショップでご製作の場合

- ●PSD形式にてご入稿ください。(バージョン:CCまで)
- ●カラーモード:CMYKでご製作ください。
- ●プリント原寸サイズ、解像度350dpi以上でご製作ください。(バージョン:CCまで)
  (細かいデザインの場合は、原寸データより大きいものをご用意いただけると、仕上がりが良くなります。)
- ●加工上、印刷色の仕上りが若干変わる場合もございます。予めご了承ください。

デザインサイズにご指定がある場合は、別途原寸データをご用意ください。