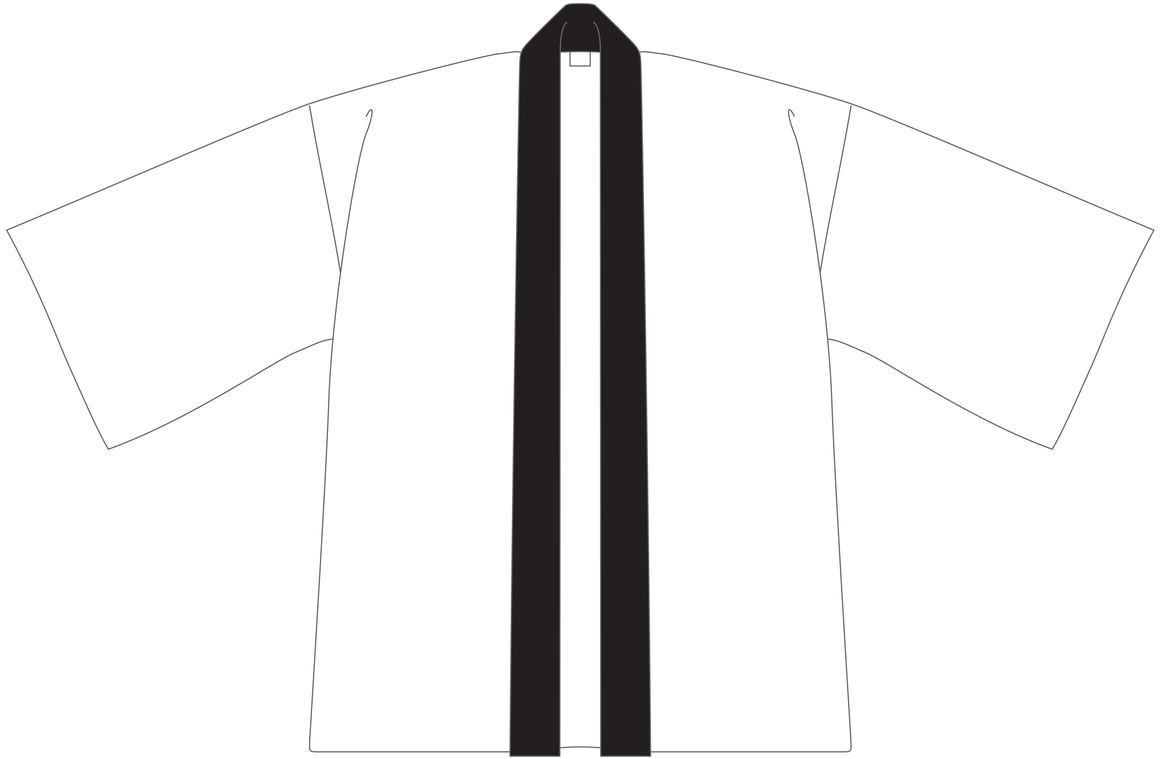

**プリント色** [プラスワンカラー]

| | | |
|---|---|---|
| PC-1 | PC-28 | PC-55 |
| PC-2 | PC-29 | PC-56 |
| PC-3 | PC-30 | PC-57 |
| PC-4 | PC-31 | PC-58 |
| PC-5 | PC-32 | PC-59 |
| PC-6 | PC-33 | |
| PC-7 | PC-34 | |
| PC-8 | PC-35 | |
| PC-9 | PC-36 | |
| PC-10 | PC-37 | |
| PC-11 | PC-38 | |
| PC-12 | PC-39 | |
| PC-13 | PC-40 | |
| PC-14 | PC-41 | |
| PC-15 | PC-42 | |
| PC-16 | PC-43 | |
| PC-17 | PC-44 | |
| PC-18 | PC-45 | |
| PC-19 | PC-46 | |
| PC-20 | PC-47 | |
| PC-21 | PC-48 | |
| PC-22 | PC-49 | |
| PC-23 | PC-50 | |
| PC-24 | PC-51 | |
| PC-25 | PC-52 | |
| PC-26 | PC-53 | |
| PC-27 | PC-54 | |

## デザインご製作上の注意点

### イラストレータでご製作の場合

- AI形式、EPS形式、PDF形式にてご入稿ください。(バージョン:CCまで)
- カラーモード:CMYKでご製作ください。
- 文字はアウトライン処理を行ってください。
- プリント色は、プラスワンカラーよりお選びいただくか、もしくはPANTONEまたはDICのチップでご指定下さい。
- 加工上、印刷色の仕上りが若干変わる場合もございます。予めご了承ください。
- リンク設定で画像を配置される場合は、埋め込み、もしくは元データも一緒に入稿ください。
- ぼかし、ドロップシャドウ、効果は、加工上表現できないこともありますので、ご使用をお控えください。
- デザインをご製作時は、原寸サイズにて下記の太さにご注意ください。線の太さ:通常1pt以上、ヌキ部分は2pt以上でご製作ください。
  ※それ以下の太さは、潰れたりかすれたりなど、きれいに表現できない場合もございます。

**塗り:1pt(0.35mm)以上**

プリントされる例

**抜き:2pt(0.7mm)以上**

プリントされない例

### フォトショップでご製作の場合

- PSD形式にてご入稿ください。(バージョン:CCまで)
- カラーモード:CMYKでご製作ください。
- プリント原寸サイズ、解像度350dpi以上でご製作ください。(バージョン:CCまで)
  (細かいデザインの場合は、原寸データより大きいものをご用意いただけると、仕上がりが良くなります。)
- 加工上、印刷色の仕上りが若干変わる場合もございます。予めご了承ください。

**デザインサイズにご指定がある場合は、別途原寸データをご用意ください。**