

お申込日

年 月 日

以下に必要事項を記入して、FAX送信して下さい。

→ Fax : 087-866-8288

→ ご依頼内容に不明点がある場合は、弊社よりご連絡を差し上げる場合がございますので必ずご記入下さい。

お客様氏名

フリガナ



() -

→ プリントの内容について記入（チェックをつけて）して下さい。

※下記にご自由にデザインを書込んでください。

※各箇所のカラ－・デザインはできるだけ丁寧に記載ください。

FRONT

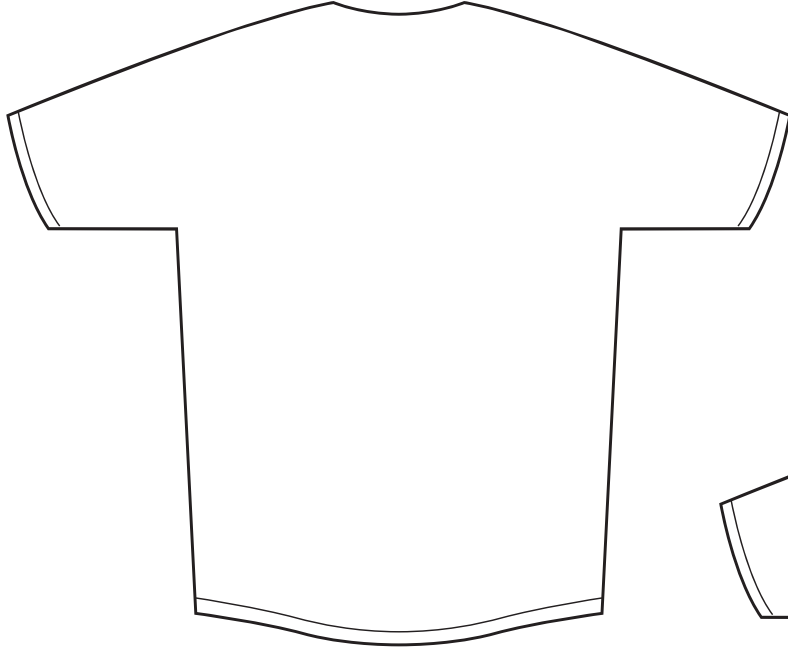

ユニフォームデザイン

ゴールキーパー用ユニフォームデザイン

フィールドプレーヤー用ユニフォームデザイン

※どこのポジションのユニフォームデザインかチェックして下さい。

BACK

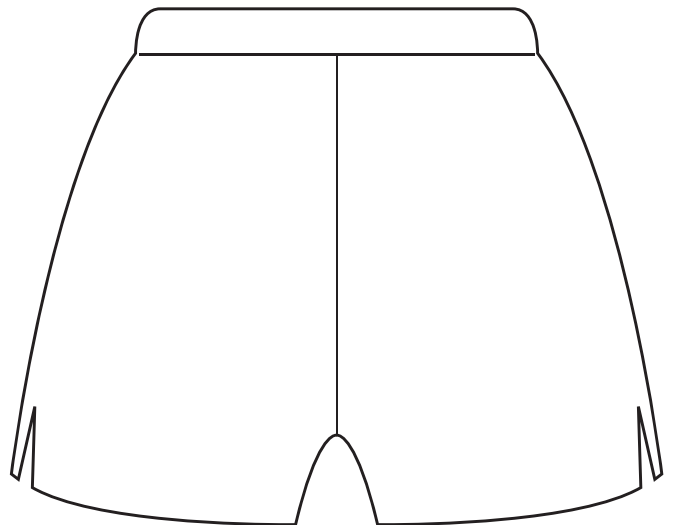
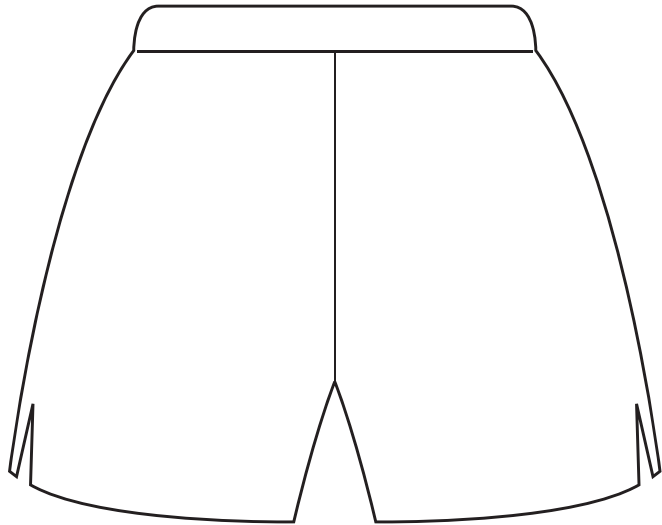
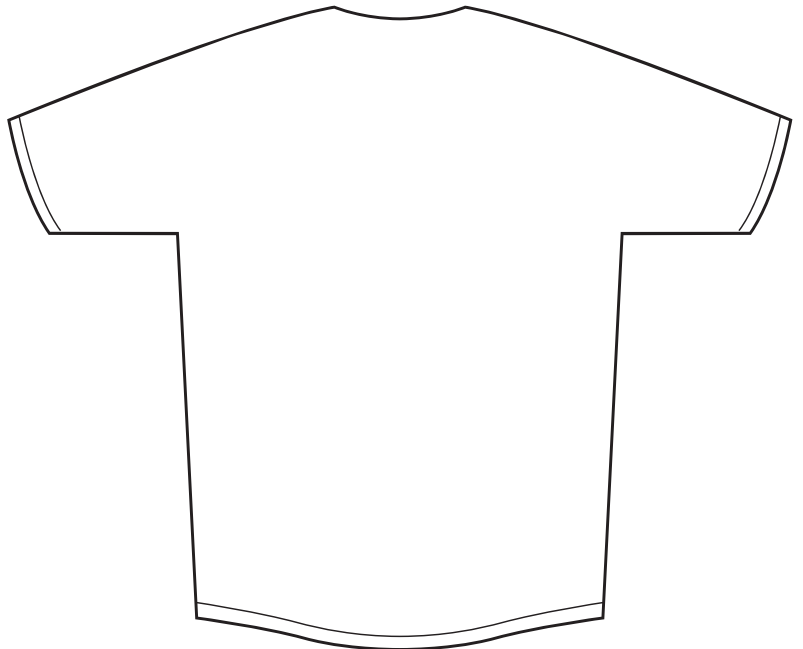

※デザインできるのはこの線より上部です。

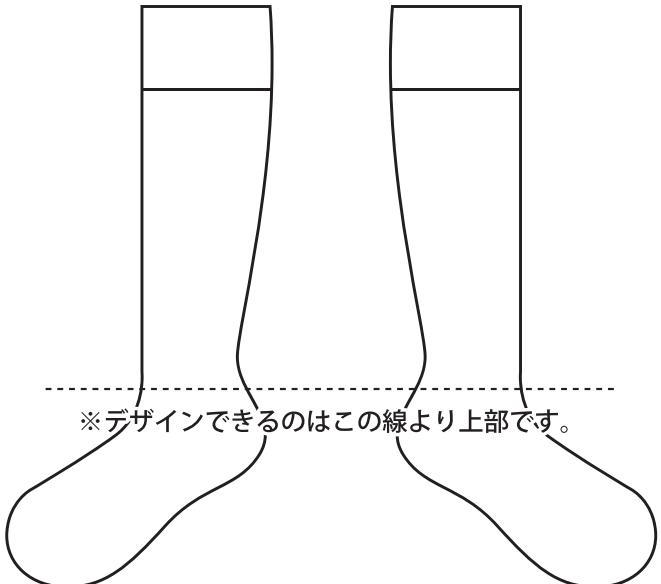

お申込日

年 月 日

以下に必要事項を記入して、FAX送信して下さい。

→ Fax : 087-866-8288

→ ご依頼内容に不明点がある場合は、弊社よりご連絡を差し上げる場合がございますので必ずご記入下さい。

学校名 または 団体名	フリガナ	TEL () -
お客様氏名	フリガナ	FAX () -
ご住所	フリガナ (〒 -)	<input type="checkbox"/> 自宅 <input type="checkbox"/> 学校 / 会社 <input type="checkbox"/> その他
E-mail		

お支払い方法

銀行振込み

代金引換

→ 製作の流れ (デザイン決定後、約 3 週間で製作可能)

営業日 2~3 日	STEP① デザインデータの入稿 ▼ ※デザインは FAX (弊社専用用紙に詳細記入) もしくは E-mail(shingait@p1-intl.com) にてお送り下さい。
営業日 3~5 日	STEP② イメージ図の確認 ▼ ※弊社にて完成イメージ図を作成し、メールにてご確認ください。(デザイン作成料: 無料) ※イメージ図作成後に製作をキャンセルされる場合は、最低 5,250 円のキャンセル料が発生する場合がございます。予めご了承ください。
本生産より 営業日 10~12 日	STEP③ サンプル布の作成 ▼ ※実際に使われる生地に、デザインイメージをプリントした【サンプル布】を郵送にてご確認ください。 注: 【サンプル布】を確認して 2 回まで無料で修正可能ですが 3 回目以降は 1 回につき 5,250 円頂きますのでご了承下さいませ。 STEP④ 本生産 ▼ ※サンプル布ご了承後、本生産へ移行します。
	STEP⑤ 完成・納品 ※プリント → 縫製作業 → 検品 → 梱包作業の後 お客様に発送させていただきます。 注: 銀行振込みの場合は、お振込み確認後の発送になりますのでご了承下さい。

ご希望納期

年 月 日

※製作の流れを参考にして予め余裕をもってお申し込みください。

デザインの入稿形式

- イラストレーター [.ai]
 フォトショップ [.psd]
 その他画像データ [.gif] [.jpg] [.pdf] ...etc

※上記の形式の場合こちらのアドレスに送って下さい。

plus1@p1-intl.com

- 手書きの原稿

※手書きの原稿の場合別紙のデザイン入稿用紙をご利用下さい。

備考

※その他、追記事項がございましたら記入して下さい。

〒760-0080

香川県高松市木太町 5116 番地 20

tel:087-869-8080 fax:087-866-8288

株式会社プラスワンインターナショナル

Plus-1 International

お申込日

年 月 日





以下に必要事項を記入して、FAX送信して下さい。

→ Fax : 087-866-8288

→ ご依頼内容に不明点がある場合は、弊社よりご連絡を差し上げる場合がございますので必ずご記入下さい。

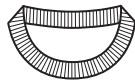
お客様氏名	フリガナ	TEL	()	-
-------	------	-----	----------	---

→ プリントの内容について記入（チェックをつけて）して下さい。 ※書体タイプに関しては弊社 HP のフォント集を参考にして下さい。

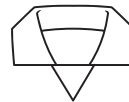
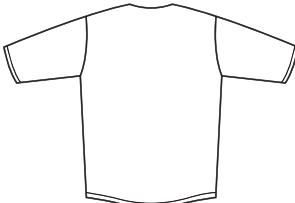
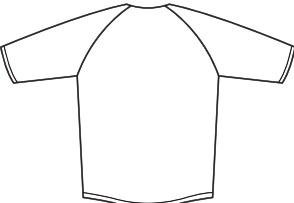
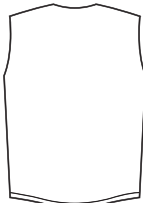
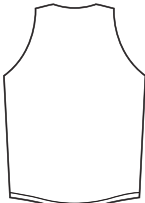
デザイン内容	袖の長さ	ネームに使う書体			背番号に使う書体		
	<input type="checkbox"/> 半袖	書体タイプ			書体タイプ		
	<input type="checkbox"/> 長袖	書体カラー			書体カラー		
首周りの型	<input type="checkbox"/> 丸首		<input type="checkbox"/> V首	<input type="checkbox"/> ハイネック	<input type="checkbox"/> V衿	<input type="checkbox"/> 三角衿	
							
ボディの型	<input type="checkbox"/> セットイン		<input type="checkbox"/> ラグラン	<input type="checkbox"/> ノースリーブ	<input type="checkbox"/> タンクトップ		
							

→ 背番号 & 個人名情報を記入して下さい。 ※ゴールキーパーの方は、背番号に○をつけてください。

半袖/長袖	背番号	シャツ サイズ	パンツ サイズ	ソックス サイズ	個人名 (背ネーム)	半袖/長袖	背番号	シャツ サイズ	パンツ サイズ	ソックス サイズ	個人名 (背ネーム)

例 半袖 3 M M 25~27cm プラスワン